

PLANTA
PAV. SUPERIOR
ESCALA 1:50

OBS.: TODAS AS LUMINÁRIAS DEVERÃO TER TEMPERATURA DE COR ENTRE 2.700 K E 3.000 K

NOTAS:
-CONFIRMAR MEDIDAS NA OBRA.
-ESTE PROJETO É COMPLEMENTADO PELOS PROJETOS DE INSTALAÇÕES (ELETRICA, HIDRAULICA, AR CONDICIONADO) LUMINOTECNICO, PAGINAÇÃO DE FORRO E PAGINAÇÃO ÁREAS SECAS E PROJETOS DETAHADOS DOS FORNECEDORES CONTRATADOS. QUALQUER DIVERGENCIA DE INFORMAÇÕES FAVOR CONSULTAR O ESCRITÓRIO DE ARQUITETURA.
-MEDIDAS EM METROS
-MEDIDAS ACABADAS, EXCETO QUANTO INDICADO EM CONTRARIO.

PROIBIDA A REPRODUÇÃO TOTAL OU PARCIAL DOS DETALHES QUE COMPOEM ESTE PROJETO. OS INFRATORES ESTARÃO SUJEITOS AS PENALIDADES CONSTANTES NA RESOLUÇÃO 260 DE 21/04/1979 DO USO DAS ATRIBUIÇÕES QUE CONFEREM O ARTIGO 17-5988 DE 14/12/1973 DO PARAGRAFO 4 DO ARTIGO PRIMEIRO DA RESOLUÇÃO 5 DE 08/12/1976 DO CONSELHO NACIONAL DE DIREITO AUTORAL.

R01: 08/06/2021	Alteração no layout e fechamento em vidro no escritório e ajuste do rack na suite master para centralização da Tv	R05:	
R02: 28/09/2021	Ajuste na banheira.	R06:	
R03:		R07:	
R04:		NOTAS:	* conferir medidas no local

CLIENTE: Rony Petterson Bertelli Quio			
ENDEREÇO: Al. Picasso, 580 - Burle Marx - Stna Parnaíba/SP			
TÍTULO: Layout Definitivo			FOLHA: 02/02
ESCALA: 1:50	DES: Leila Ferreira	DATA: 28/09/2021	REVISÃO: 02
PROJETO: ARQ. LEONICE ALVES WWW.LEONICEALVES.COM - TEL. 11 - 4154 6434			

DE ACORDO:	Rony Petterson Bertelli Quio
Data: ___/___/___	
Arq. Leonice Alves	
Data: ___/___/___	



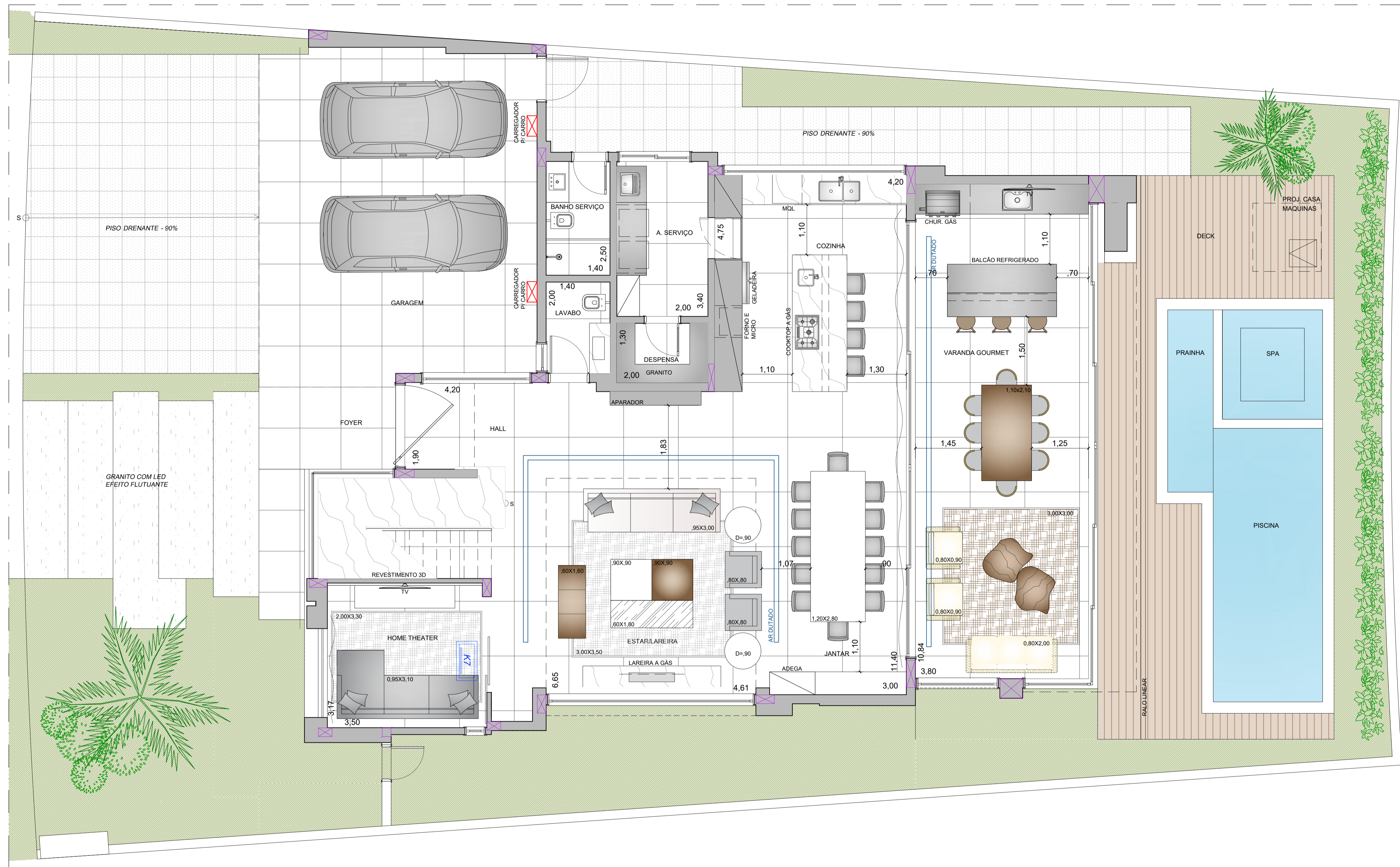

PLANTA
PAV. TÉRREO
ESCALA 1:50

OBS.: TODAS AS LUMINÁRIAS DEVERÃO TER TEMPERATURA DE COR ENTRE 2.700 K E 3.000 K

NOTAS:

-CONFERIR MEDIDAS NA OBRA

-ESTE PROJETO É COMPLEMENTADO PELOS PROJETOS DE INSTALAÇÕES (ELETTRICA, HIDRAULICA, AR CONDICIONADO) LUMINOTECNICO, PAGINAÇÃO DE FORNO E PAGINAÇÃO ÁREAS SECAS E PROJETOS DETALHADOS DOS FORNECEDORES CONTRATADOS. QUALQUER DIVERGENCIA DE INFORMAÇÕES FAVOR CONSULTAR O ESCRITÓRIO DE ARQUITETURA.

-MEDIDAS EM METROS

-MEDIDAS ACADÊMICAS, EXCETO QUANTO INDICADO EM CONTRÁRIO.

PROIBIDA A REPRODUÇÃO TOTAL OU PARCIAL DOS DETALHES QUE COMPEM ESTE PROJETO. OS INFRATORES ESTARÃO SUJEITOS AS PENALIDADES CONSTANTES NA RESOLUÇÃO 260 DE 21/04/1979 DO USO DAS ATRIBUIÇÕES QUE CONFEREM O ARTIGO 17-5988 DE 14/12/1973 DO PARAGRAFO 4 DO ARTIGO PRIMEIRO DA RESOLUÇÃO 5 DE 08/12/1978 DO CONSELHO NACIONAL DE DIREITO AUTORAL.

R01:	Alteração na janela e implantação de armários e prateleiras na cozinha. Implantação de nova janela na sala de estar. Revestimento da parede e centralização de TV no gourmet. Troca do piso drenante por granito e troca do piso drenante por granito na escada com efeito flutuante.	R05:	
R02:		R06:	
R03:		R07:	
R04:		NOTAS:	* conferir medidas no local

CLIENTE:	Rony Petterson Bertelli Quio		
ENDEREÇO:	Al. Picasso, 580 - Bule Marx - Stna Parnaíba/SP		
TÍTULO:	Layout Definitivo		
ESCALA:	DES:	DATA:	REVISÃO:
1:50	Lella Ferreira	08/06/2021	01
PROJETO:	ARG. LEONICE ALVES	WWW.LEONICEALVES.COM - TEL. 11 - 4154 6434	

DE ACORDO:	
Rony Petterson Bertelli Quio	Data: / /
Arq. Leonice Alves	Data: / /

